LEITURA

E

ESCRITA (CURSIVA)

- **É IMPORTANTE O ACOMPANHAMENTO DOS PAIS NO DESENVOLVIMENTO ESCOLAR DE SEUS FILHOS.**
- **PEDIR PARA A CRIANÇA LER (UMA FILEIRA) PARA VOCÊ TODOS OS DIAS.**
- **DITAR ALGUMAS PALAVRINHAS ESTUDADAS PARA A CRIANÇA ESCREVER (COM LETRA CURSIVA).**
- **A ESCRITA É MUITO IMPORTANTE NESTA FASE.**
- **LEIA E ESCREVA AS FRASES, OBSERVANDO OS ESPAÇOS ENTRE AS PALAVRAS, PARÁGRAFO E PONTUAÇÃO.**
- **NÃO VAMOS DEIXAR A CRIANÇA ESQUECER O QUE JÁ APRENDEU.**

PEDAGOGA: LUCIA HELENA

Ba	Be	Bi	Bo	Bu
Ba	Be	Bi	Bo	Bu
ba	be	bi	bo	bu
ba	be	bi	bo	bu

Ca	Ce	Ci	Co	Cu
Ca	Ce	Ci	Co	Cu
ca	ce	ci	co	cu
ca	ce	ci	co	cu

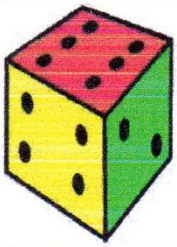

Da	De	Di	Do	Du
Da	De	Di	Do	Du
da	de	di	do	du
da	de	di	do	du

Fa	Fe	Fi	Fo	Fu
Fa	Fe	Fi	Fo	Fu
fa	fe	fi	fo	fu
fa	fe	fi	fo	fu

Palavras: Leia e copie com letra cursiva

		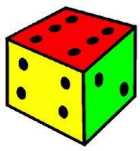	
baú	cabide	dado	fada
bebida	cadeado	deu	ficou
bico	cedo	dei	faca
bicudo	cubo	Deco	Fábio
bica	Caio	dia	fofão
Bia	cidade	adubo	fico
babado	cafofo	dedo	fofoca
bebe	café	doido	facada
boca	coco	cocada	foice
bebeu	cadeia	dedão	fio
boi	acabou	cuidado	foi
bafo	oco	caduco	fui
babão	cueca	doeu	bofe
bobão	cão	diabo	fofa
bife	cacau	doce	foca
bode	cuia	idade	fubá

Frase: Leia e copie com letra cursiva:

Dei cocada ao Caio.
A fofoca de Fábio foi feia.
Eu bebi café cedo.
Bia ficou bicuda.
O bico do bebê caiu.
O dedão de Deco doeu.

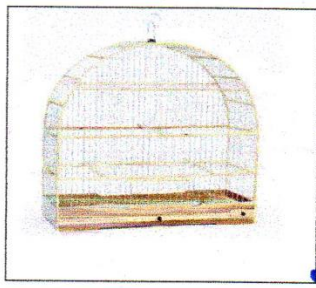

Ga Ge Gi Go Gu

Ga Ge Gi Go Gu

ga ge gi go gu

ga ge gi go gu

Ja Je Ji Jo Ju

Ja Je Ji Jo Ju

ja je ji jo ju

ja je ji jo ju

La Le Li Lo Lu

La Le Li Lo Lu

la le li lo lu

la le li lo lu

Ma Me Mi Mo Mu

Ma Me Mi Mo Mu

ma me mi mo mu

ma me mi mo mu

Palavras: **Leia e copie com letra cursiva**

gaiola	jaca	lago	mala
goiabada	jeca	lobo	medo
goiaba	jibóia	loja	moda
gado	jiló	Lúcia	moela
gomo	Juca	liga	meu
gelo	jogo	logo	Malú
gema	judia	lábio	melado
gula	jóia	lado	amigo
água	feijão	leoa	uma
aguada	judô	aluga	mão
diga	jubileu	lua	maio
fogão	judiado	ele	mamão
fugiu	loja	melão	medida
mágica	ajuda	alí	mula
gemido	caju	bule	mau
Gabi	cajuada	bala	máfia

Frases: Leia e copie com letra cursiva

Lúcia comeu melado.
A mágica de Juca foi boa.
Juca é meu amigo.
Meu jogo é de dama.
Eu amo a Gabi.
Malú ficou amiga de Lúcia.

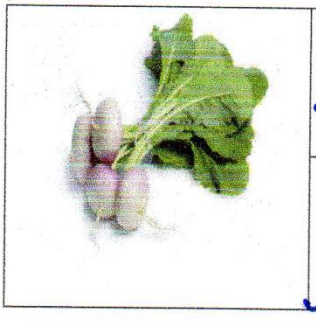

Na	Ne	Ni	No	Nu
Na	Ne	Ni	No	Nu
na	ne	ni	no	nu
na	ne	ni	no	nu

Pa	Pe	Pi	Po	Pu
Pa	Pe	Pi	Po	Pu
pa	pe	pi	po	pu
pa	pe	pi	po	pu

Ra	Re	Ri	Ro	Ru
Ra	Re	Ri	Ro	Ru
ra	re	ri	ro	ru
ra	re	ri	ro	ru

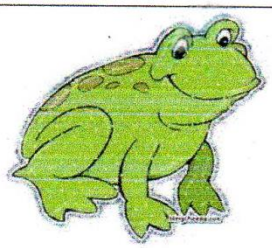

Sa	Se	Si	So	Su
Sa	Se	Si	So	Su
sa	se	si	so	su
sa	se	si	so	su

Palavras: **Leia e copie com letra cursiva**

nabo	pá	radio	sapo
Neide	piada	ralo	sino
nada	pediu	remédio	suado
não	Paulo	Rui	salada
nome	pecado	rico	sede
numa	pulou	roído	Silene
nuca	pão	remo	sábado
canudo	pode	roupa	sacola
menino	pedido	rio	safado
menina	papai	rei	seu
janela	pipoca	rolo	sujo
canela	pega	rumo	sua
boneca	pepino	rua	são
boné	peludo	ruga	salame
banana	papudo	rede	sopapo
cana	pé	rabo	soco

Frases: **Leia e copie com letra cursiva**

Não como salada de pepino.
Eu comi pão e salame.
A roupa do rei ficou suada.
A pipoca pulou na panela.
Paulo é muito papudo.
O sapo pulou... pulou... e
sumiu na água do lago.

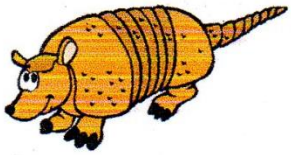

Ta	Te	Ti	To	Tu
Ta	Te	Ti	To	Tu
ta	te	ti	to	tu
ta	te	ti	to	tu

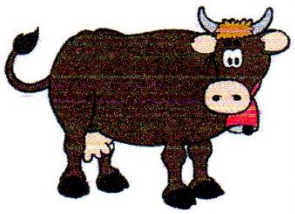

Va	Ve	Vi	Vo	Vu
Va	Ve	Vi	Vo	Vu
va	ve	vi	vo	vu
va	ve	vi	vo	vu

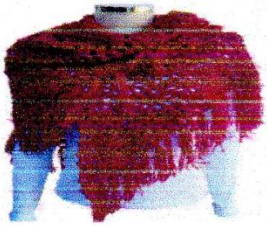

Xa	Xe	Xi	Xo	Xu
Xa	Xe	Xi	Xo	Xu
xa	xe	xi	xo	xu
xa	xe	xi	xo	xu

Za	Ze	Zi	Zo	Zu
Za	Ze	Zi	Zo	Zu
za	ze	zi	zo	zu
za	ze	zi	zo	zu

Palavras: **Leia e copie com letra cursiva**

	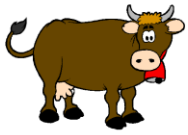		
tatu	vaca	xale	Zazá
tapete	valeta	feixe	zebu
titia	viva	xeleco	zunido
tijolo	vivo	xícara	beleza
tomate	vovô	xodó	moleza
tua	vovó	xilofone	azedo
tubo	viola	Xepa	azeite
tudo	viúva	lixa	azeitona
Túlio	veludo	peixe	gazeta
tipo	veado	pixe	duzia
teu	vala	coxa	zuniu
tecido	veneno	caixa	zona
telefone	vitela	xixi	zelo
tabela	volume	xileno	zica
tabuada	Viviane	lixo	zape
tabaco	vice	ameixa	buzina

Frases: **Leia e copie com letra cursiva**

A vaca Violeta bebeu água.
O bebê mexeu na caixa vazia.
A comida de Zazá é muito boa.
Comi peixe cozido .
Teu tecido é uma beleza.
Tomei café na xícara.

Ra	Re	Ri	Ro	Ru
Ra	Re	Ri	Ro	Ru
ra	re	ri	ro	ru
ra	re	ri	ro	ru

ra	re	ri	ro	ru
ra	re	ri	ro	ru

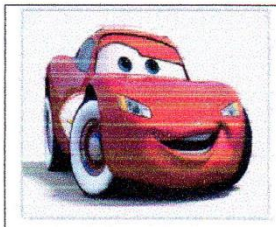

rra	rre	rri	rro	rru
rra	rre	rri	rro	rru

ão	ãe
ão	ãe

ã
ã

Palavras: Leia e copie com letra cursiva

Observe os sons do ® e ão ãe ã

rato	barata	carro	pião	maçã
rede	peruca	burro	mamão	lã
Renata	careta	gorro	mão	romã
roupa	feira	ferro	melão	avelã
roda	dourada	marreco	pão	irmã
ralo	jacaré	macarrão	botão	manhã
rio	arara	corrida	João	fã
rua	pirata	carreta	balão	amanhã
Rita	careca	torrada	mãe	anã
rabicó	virou	surra	mamãe	tupã
renite	vara	arruma	vão	galã
radio	para	carrega	não	divã
remédio	arame	socorro	capitão	orfã
ruga	garoa	agarra	limão	sã
rodo	garapa	barraca	leão	campeã
rolo	ferida	barriga	dão	maracanã

Frases: **Leia e copie com letra cursiva**

Tomei remédio para a barriga.
A rede virou e eu caí.
O avião caiu no córrego.
Deitei na rede e ouvi rádio.
O meu jacaré rabicó foi
para o rio.
Comi torrada e macarrão.

Sa	Se	Si	So	Su
Sa	Se	Si	So	Su
sa	se	si	so	su
sa	se	si	so	su

ssa	sse	ssi	sso	ssu
ssa	sse	ssi	sso	ssu

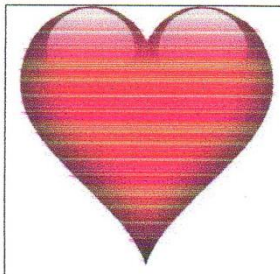

ça		ço	çu
ça		ço	çu

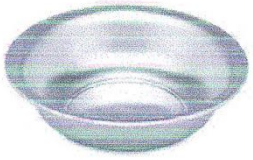

Ce	Ci	
Ce	Ci	
ce	ci	
ce	ci	

Palavras: **Leia e copie com letra cursiva**

sapato	pássaro	coração	bacia
sábado	osso	cabeça	cedo
salada	passado	caroço	capacete
Sara	amassado	emoção	céu
seco	posso	feitiço	recebeu
saudade	pessoa	bagaço	cenoura
sede	missão	laço	cinema
século	vassoura	fumaça	doce
seio	passeio	começa	saci
sílaba	assadura	açude	macio
sino	assobio	cabeçudo	cidade
sítio	desse	caroço	cigana
socado	nesse	paçoca	cereja
suado	Cássio	moço	Celita
suave	assado	poço	vacina

Frases: **Leia e copie com letra cursiva**

O sapato desse moço é bonito.
Nessa cidade mora a saudade.
Tomei vacina no sábado.
Meu passeio foi no cinema.
O pássaro canta muito cedo
na roça.

ba	be	bi	bo	bu
ba	be	bi	bo	bu

pa	pe	pi	po	pu
pa	pe	pi	po	pu

100				
am	em	im	om	um
am	em	im	om	um

10				
az	ez	iz	oz	uz
az	ez	iz	oz	uz

Palavras: Leia e copie com letra cursiva

		100	10
m antes do b	m antes p	m no final	z no final
pombo	tampa	cem(100)	dez
zumbido	tempo	também	juiz
gambá	limpo	nem	paz
carambola	lampada	bem	feliz
tombo	campo	tem	raiz
lombo	empada	sem	voz
umbigo	rompe	sim	diz
bambu	ampara	fim	rapaz
jambo	lamparina	um	feroz
samba	ampola	com	capuz
bomba	pimpinela	som	nariz
embora	ampola	tom	fez
bumbo	campeão	vem	veloz
umbigo	empurrão	mim	rapidez
caxumba	tempero	bom	arroz

Frases: **Leia e copie com letra cursiva**

Um temporal caiu na cidade.
O rapaz levou um tombo na
escada.
Meu carro veloz foi campeão.
Juarez tem um gambá fedido.
Lúcia vem passear na minha
casa.

Cha Che Chi Cho Chu

Cha Che Chi Cho Chu

cha che chi cho chu

cha che chi cho chu

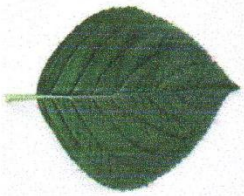

lha lhe lhi lho lhu

lha lhe lhi lho lhu

nha nhe nhi nho nhu

nha nhe nhi nho nhu

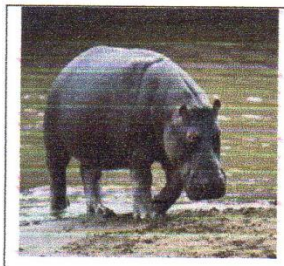

Ha He Hi Ho Hu

Ha He Hi Ho Hu

ha he hi ho hu

ha he hi ho hu

Palavras: Leia e copie com letra cursiva

chapéu	folha	aranha	hipopótamo
chefe	joelho	ninho	holofote
chinelo	coelho	galinha	Hugo
chocolate	telha	rainha	humano
chuveiro	olho	minhoca	hélice
cachorro	galho	minha	hora
cheiro	orelha	Cidinha	havia
chicote	velho	pamonha	hiena
chocadeira	ovelha	vizinha	herói
chulé	afilhado	desenho	hoje
chorou	navalha	junho	humilhado
chupeta	baralho	sonho	habitado
chuva	repolho	venha	humorado
chuteira	filhote	manhã	hálito
machado	rolha	tinha	hábito

Frases: **Leia e copie com letra cursiva**

A folha caiu do galho.
A chuva molhou a chuteira.
Hoje o filhote chorou muito.
Meu vizinho é meu herói.
Havia uma minhoca no telhado
do vizinho.

Xa	Xe	Xi	Xo	Xu
Xa	Xe	Xi	Xo	Xu
xa	xe	xi	xo	xu
xa	xe	xi	xo	xu

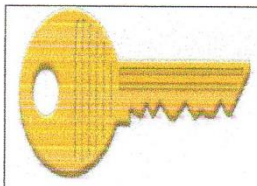

Cha	Che	Chi	Cho	Chu
Cha	Che	Chi	Cho	Chu
cha	che	chi	cho	chu
cha	che	chi	cho	chu

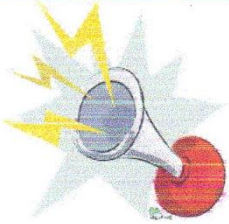

Za	Ze	Zi	Zo	Zu
Za	Ze	Zi	Zo	Zu
za	ze	zi	zo	zu
za	ze	zi	zo	zu

sa	se	si	so	su
sa	se	si	so	su

Palavras: **Leia e copie com letra cursiva**

	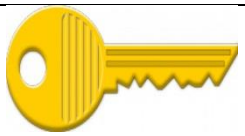		
x	ch/c/s/x	z	s/c/s/z
peixe	chave	buzina	casa
puxo	achado	zebu	gulosa
feixe	chicote	azedo	casaco
mexe	chuva	azulado	rosa
remexe	chupeta	juízo	roseira
caixa	chinelo	azeite	asa
faixa	chuchu	dezena	usa
abaixa	chapéu	dúzia	vaso
baixa	Chico	beleza	usado
ameixa	fechado	azeitona	mesa
roxa	rachado	zoada	risada
coxa	chuveiro	vazio	camisa
lixo	chefe	moleza	gasosa
bexiga	chega	gazeta	casado
puxo	cachorro	zunido	raposa

Frases: **Leia e copie com letra cursiva**

O chinelo de Chico é uma beleza.
Xeléco deu uma risada muito
feia.
O cachorro de Mário é
muito guloso.
Peixe é minha comida favorita.

Al	El	Il	Ol	Ul
Al	El	Il	Ol	Ul
al	el	il	ol	ul
al	el	il	ol	ul

Ar	Er	Ir	Or	Ur
Ar	Er	Ir	Or	Ur
ar	er	ir	or	ur
ar	er	ir	or	ur

As	Es	Is	Os	Us
As	Es	Is	Os	Us
as	es	is	os	us
as	es	is	os	us

An	En	In	On	Un
An	En	In	On	Un
an	en	in	on	un
an	en	in	on	un

Palavras: **Leia e copie com letra cursiva**

alfinete	árvore	escova	anjo
talco	celular	óculos	enfeite
anel	circo	agosto	índio
fácil	porta	mes	onze
difícil	ouvir	fósforo	mundo
soldado	amar	festa	sandália
Raul	falar	Estela	contente
azul	ter	vestido	cantando
sal	ver	escuro	enxada
mel	deitar	assustado	inteiro
mil	perto	bosque	onda
almoço	armário	biscoito	Bianca
animal	ler	escola	lendo
balde	carteira	lápis	pintando
alface	Arnaldo	susto	Fernando

Frases: **Leia e copie com letra cursiva**

Estou contente com meu
vestido azul.
Perdi minha carteira no bosque.
A merenda estava gostosa.
O almoço estava muito salgado.

40	**Qua Que Qui** Qua Que Qui **qua que qui** qua que qui

	Gua Gue Gui Gua Gue Gui **gua gue gui** gua gue gui

Palavras: **Leia e copie com letra cursiva**

40			
quarenta	queijo	guaraná	fogueira
quati	queimadura	água	alguém
enquanto	coqueiro	igual	jegue
quantia	panqueca	iguais	sangue
adequado	quem	régua	mangueira
quarta-feira	parque	guarda	dengue
qual	faqueiro	enxaguar	foguete
quatorze	bosque	guache	Miguel
quantos	quieto	Paraguai	guincho
qualidade	aqui	língua	guiar
aquarela	periquito	Uruguai	guitarra
quarto	quinze	légua	guidão
quase	quiabo	Guarujá	Aguinaldo
quando	aquilo	Guaíra	esguicho
aquário	quinta-feira	guarani	seguinte

Frases: **Leia e copie com letra**

A menina queimou a mão
com querosene.
Quantos anos voce tem?
Hoje é quarta-feira.
Guilherme foi passar no Paraguai.
Gosto de comer quiabo.
Nossa! Queimei meu pé na fogueira.

Bra	Bre	Bri	Bro	Bru
Bra	Bre	Bri	Bro	Bru
bra	bre	bri	bro	bru
bra	bre	bri	bro	bru

Cra	Cre	Cri	Cro	Cru
Cra	Cre	Cri	Cro	Cru
cra	cre	cri	cro	cru
cra	cre	cri	cro	cru

Dra	Dre	Dri	Dro	Dru
Dra	Dre	Dri	Dro	Dru
dra	dre	dri	dro	dru
dra	dre	dri	dro	dru

Fra	Fre	Fri	Fro	Fru
Fra	Fre	Fri	Fro	Fru
fra	fre	fri	fro	fru
fra	fre	fri	fro	fru

Palavras: Leia e copie com letra cursiva

braço	cravo	dragão	frade
brincadeira	acreditar	edredom	Frederico
Brenda	cria	padrinho	frio
broto	crocodilo	drogaria	fruta
cabra	cruel	vidro	chifre
cobra	criado	pedreiro	resfriado
fábrica	credo	drama	frei
brinco	criança	madrugada	africano
bruxa	cranio	padre	fraco
brilha	creme	pedra	freira
Gabriela	Cristina	madrinha	friagem
quebrado	criatura	droga	fronha
branco	crespo	Adriana	frito
zebra	cruzado	Pedro	refrigerante
brilhando	lacraia	madre	frente

Frases: Leia e copie

Gosto de tomar refrigerante.
Meu brinco está quebrado.
Fui na drogaria de madrugada.
Tenho cabelos crespos.
A fábrica de brinquedos mudou
para Araraquara.

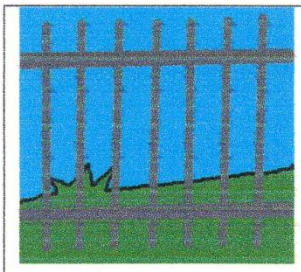

Gra	Gre	Gri	Gro	Gru
Gra	Gre	Gri	Gro	Gru
gra	gre	gri	gro	gru
gra	gre	gri	gro	gru

Pra	Pre	Pri	Pro	Pru
Pra	Pre	Pri	Pro	Pru
pra	pre	pri	pro	pru
pra	pre	pri	pro	pru

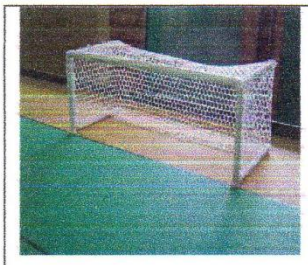

Tra	Tre	Tri	Tro	Tru
Tra	Tre	Tri	Tro	Tru
tra	tre	tri	tro	tru
tra	tre	tri	tro	tru

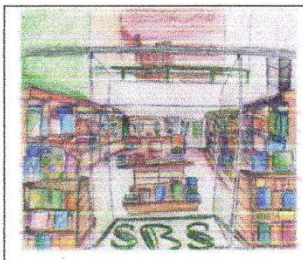

vra	vre	vri	vro	vru
vra	vre	vri	vro	vru

Palavras: **Leia e copie com letra cursiva**

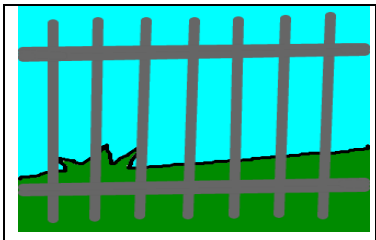			
grade	prato	trava	livraria
grelha	praça	estrela	livre
grilo	praia	treze	livrinho
grosso	preto	outro	livro
gruta	primo	trem	palavreado
grande	princesa	quatro	palavra
segredo	príncipe	trabalho	livrar
alegria	sempre	trovão	livreiro
grito	promessa	estrada	lavrar
grátis	presente	trança	lavrador
grampo	primeiro	troco	livremente
groselha	professora	Patrícia	palavrinha
gravar	pronto	encontro	escalavrar
Graça	preguiça	trigo	Lavras
graveto	Priscila	trapo	lavro

Frases: Leia e copie com letra cursiva

Contei um segredo para Patrícia.
Vou de trem para o trabalho.
Aquele aluno gosta de falar
palavrão.
Sempre ganho algum presente da
professora.

Bla	Ble	Bli	Blo	Blu
Bla	Ble	Bli	Blo	Blu
bla	ble	bli	blo	blu
bla	ble	bli	blo	blu

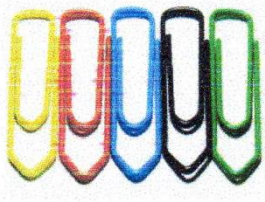

Cla	Cle	Cli	Clo	Clu
Cla	Cle	Cli	Clo	Clu
cla	cle	cli	clo	clu
cla	cle	cli	clo	clu

Fla	Fle	Fli	Flo	Flu
Fla	Fle	Fli	Flo	Flu
fla	fle	fli	flo	flu
fla	fle	fli	flo	flu

Palavras: **Leia e copie com letra cursiva**

blusa	clipes	flauta
bloco	chiclete	flamengo
biblia	clave	fliper
neblina	claro	flores
blusão	clarim	fluminense
biblioteca	clube	flecha
Pablo	bicicleta	flocos
bla-bla-bla	Cláudia	flutuar
sublime	clima	flor
público	classe	Flávio
emblema	Clara	flanela
problema	proclamar	floresta
assembléia	ciclo	aflição

Frases: Leia e copie com letra cursiva

Minha blusa está pequena .
Nossa classe é muito falante.
Limpei meu carro com uma flanela.
Cláudia toca flauta na praça
ao público carente.

Gla	Gle	Gli	Glo	Glu
Gla	Gle	Gli	Glo	Glu
gla	gle	gli	glo	glu
gla	gle	gli	glo	glu

Pla	Ple	Pli	Plo	Plu
Pla	Ple	Pli	Plo	Plu
pla	ple	pli	plo	plu
pla	ple	pli	plo	plu

tla	tle	tli	tlo	tlu
tla	tle	tli	tlo	tlu

Palavras: **Leia e copie com letra cursiva**

globo	**placa**	**atleta**
Gláucia	**Plaucio**	**atlantico**
glicose	**placar**	**atlas**
glamur	**planeta**	**atlética**
Glória	**plim-plim**	**tlim-tlim**
glace	**pluma**	
glutem	**pleitear**	
glorioso	**templo**	
glutão	**plástico**	
	tríplice	
	aplauso	

Frases: **Leia e copie com letra cursiva**

O glace do bolo era de limão.
O motorista não obedeceu a placa
de transito.
Pláucio tem um corpo de atleta.

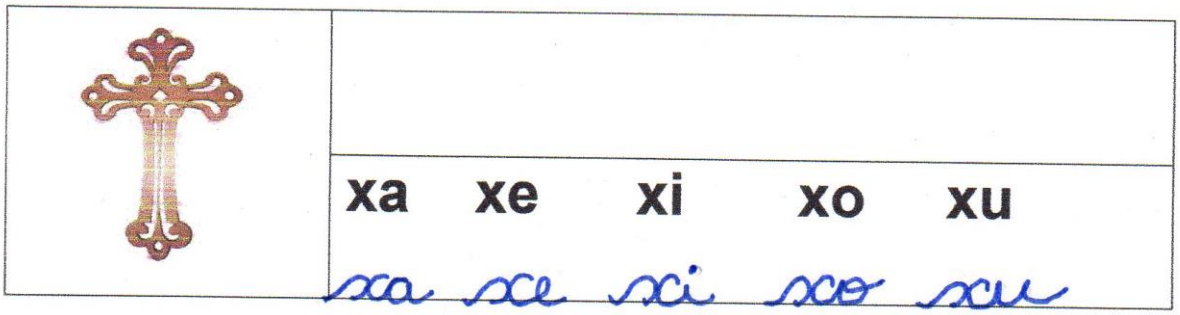

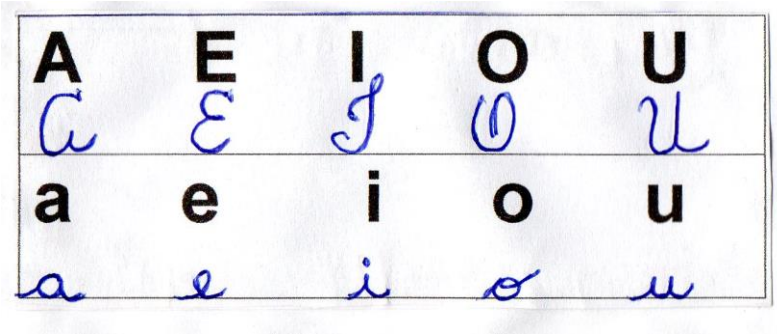

Palavras: **Leia e copie com letra cursiva**

Observe os 5 sons do (X)

X = ch	X = ss	X = s	X = z	X = cs
caixa	próximo	explicar	exercício	fixo
lixo	auxílio	exposição	exemplo	crucifixo
bexiga	trouxe	exclamou	exame	táxi
peixe	máximo	sexta-feira	exército	reflexo

Texto : **Leia e copie com letra cursiva**

Sexta-feira vovo estava resfriado e
com tosse.
Papai chamou o médico.
O doutor chegou de táxi, examinou
o vovo e receitou xarope.
Papai trouxe o remédio da farmácia.
Agora o vovo está quase bom.
Logo poderá sair e passear com o
netinho.

Copie com letra cursiva e responda:

Em que dia o vovo ficou doente?

_____

Como veio o doutor?

_____

Que fez ele?

_____

O que o médico receitou ao vovo?

_____

O que fez o papai?

_____

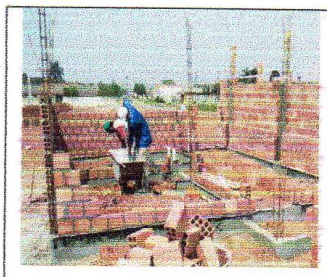

ans	ens	ins	ons	uns
ans	ens	ins	ons	uns

A	E	I	O	U
A	E	I	O	U
a	e	i	o	u
a	e	i	o	u

Palavras: Leia e copie com letra cursiva

Observe palavras com (ns)

construir		
construção	transporte	jardins
inspetor	transportar	bens
instituto	transparente	bons
instante	instalação	uns
constipar	transformação	alguns
monstro	constituir	rins

Texto : **Leia e copie com letra cursiva**

“Parabéns a você”
Fábio completou oito anos de idade.
Ganhou uma caixa de bombons de
seu padrinho.
Estavam embrulhados em papel
transparente.
Deu alguns aos seus irmãos.
Comeu os outros num instante.
Que menino guloso!

Copie com letra cursiva e responda:

Quem estava fazendo aniversário?

_____

Quem deu presente para ele?

_____

O que ele ganhou de presente?

_____

No que o presente estava embrulhado?

_____

Repartiu seu presente com quem?

_____